



Scheda Stabilimento balneare

Nome stabilimento balneare	FIORENZA
Indirizzo	Viale Roma,75
Città	Marina di Pietrasanta (Lu)
Contatti	Tel+39 0584 21685
Sito web	Non rilevato

TESTATO DA: [Associazione di Promozione sociale Handy Superabile](#) nell'estate 2023

Nota Bene Le informazioni che seguono si riferiscono alla data di verifica riportata in calce ad ogni scheda. **L'Associazione** non è responsabile di eventuali modifiche significative apportate dalla struttura dopo la visita.

Sommario

Scheda Stabilimento balneare	1
Arrivo alla struttura	2
Parcheggio privato/pubblico	2
Percorso dal parcheggio all'ingresso principale	2
Reception accoglienza	3
Bar/ristorante	4
Percorsi interni e servizi comuni	5
Percorsi interni	5
Servizi igienici e doccia fruibili dagli ospiti con mobilità ridotta	5
Locale spogliatoio	8
Spiaggia	8
Area giochi per bambini	9
Piscina	10
Studi medici/strutture sanitarie	11





Arrivo alla struttura

Parcheggio privato/pubblico

Presenza di parcheggio privato	SI
Tipologia di fondo del parcheggio privato	ghiaia
Presenza di posto auto riservato a persone con disabilità	SI
Parcheggio pubblico nelle vicinanze	SI ma con stalli blu
Tipologia di fondo del parcheggio pubblico	asfalto
	

Percorso dal parcheggio all'ingresso principale

Percorso dal parcheggio all'ingresso	in piano su fondo in ghiaia che può rendere difficoltoso gli spostamenti alle persone in carrozzina
Sono presenti indicatori e mappe tattili	NO
Larghezza utile porta/varco d'ingresso	superiore a 90 cm





Reception accoglienza

Sistema di prenotazione ombrelloni	<input type="checkbox"/> Via web <input checked="" type="checkbox"/> Via telefono <input checked="" type="checkbox"/> In loco
Presenza di personale multilingue	non rilevato
Presenza di piantina stabilimento con legenda servizi presenti	NO
Presenza di mappa visio-tattile	NO
Bacheca/pannelli informativi ad altezza media 130 cm in zona ben illuminata e dimensione caratteri almeno 14 dpi con rapporto contrasto superiore a 4,5:1	NO
Il Personale ha seguito corso di formazione su accoglienza persone con diverse disabilità	NO





Bar/ristorante

Tipologia di locale	Bar/ristorante
Accesso al locale	in piano
Larghezza utile porta/varco d'ingresso	superiore a 90 cm
Banco del bar	superiore a 100 cm
Tipologia dei tavoli	con supporto centrale che può ostacolare l'accostamento con la carrozzina
Spazio sottostante i tavoli da terra	67 cm
Menù multilingue	non rilevato
Menù con caratteri large print	NO
Menù in braille	NO
Servizio al tavolo per persone con disabilità	SI
Disponibilità di alimenti per celiaci	<input type="checkbox"/> pane <input type="checkbox"/> pasta <input type="checkbox"/> biscotti <input type="checkbox"/> gelati <input type="checkbox"/> alimenti pre-confezionati





Percorsi interni e servizi comuni

Percorsi interni

Indicare se i percorsi di collegamento ingresso-spiaggia sono in piano o con rampe oltre a quelli già descritti	percorsi privi di ostacoli
---	----------------------------

Servizi igienici e doccia fruibili dagli ospiti con mobilità ridotta

Numero servizi igienici accessibili/fruibili dagli ospiti con mobilità ridotta	1
Accesso al locale	tramite rampa lunghezza 88 cm, larghezza 87 cm, pendenza 9 %
Larghezza utile porta d'ingresso	superiore a 90 cm
Altezza wc	51 cm
Sedile WC con dente frontale aperto	SI
Maniglioni di sostegno	a destra del wc
Doccetta flessibile a lato del wc	NO





Spazio libero ai lati del wc	a sinistra superiore a 90 cm a destra 15 cm frontale superiore a 90 cm
Campanello elettrico/telefono	SI
Lavabo con spazio sottostante per accostamento carrozzina	62 cm
Altezza da terra bordo inferiore specchio	110 cm
Fasciatoio per neonati	non rilevato
	
	
Disponibile doccia accessibile agli ospiti con mobilità ridotta	NO ma è presente un locale doccia accessibile tramite scalino
Accesso al locale doccia se separato dal locale wc	con un gradino di 8 cm





Larghezza utile porta/varco d'ingresso se separato dal locale wc	78 cm
Tipologia doccia	di tipo aperto
Doccia a filo pavimento	SI
Sedia doccia	di plastica con braccioli
Maniglione di sostegno	mancante
Presenza di soffione o saliscendi	soffione fisso
Campanello elettrico/telefono	SI
	
	Sedia di plastica con braccioli disponibile







Locale spogliatoio

Disponibile spogliatoio accessibile agli ospiti con mobilità ridotta	SI in comune con la doccia
Dimensioni dello spogliatoio	larghezza 166 cm e profondità 170 cm
Presenza di lettino	NO
Altezza attaccapanni da terra	177 cm

Spiaggia

Tipologia di spiaggia	sabbia
Accesso alla spiaggia	in piano
Passerella per raggiungere gli ombrelloni	SI
Tipologia della passerella	PVC
Larghezza della passerella	90 cm
	
Pedana anche amovibile fra passerella e postazione ombrellone per facilitare il passaggio e lo stazionamento con la carrozzina	SI





Disponibile sedia anfibia per balneazione persone con mobilità ridotta di proprietà o tramite associazione balneari	SI
	

Area giochi per bambini

Area giochi per bambini	accessibile ai bambini con mobilità ridotta
Sono presenti giochi per bambini con mobilità ridotta	NO
	





Piscina

La struttura dispone di piscina	SI per adulti e bambini
Accesso alla piscina	in piano
Larghezza utile varco d'ingresso	superiore a 90 cm
Accesso alla vasca	con scaletta
Profondità della vasca	Per adulti da 120 a 240 cm e per i bambini 70 cm
Ausili per balneazione ospiti con mobilità ridotta	non presenti

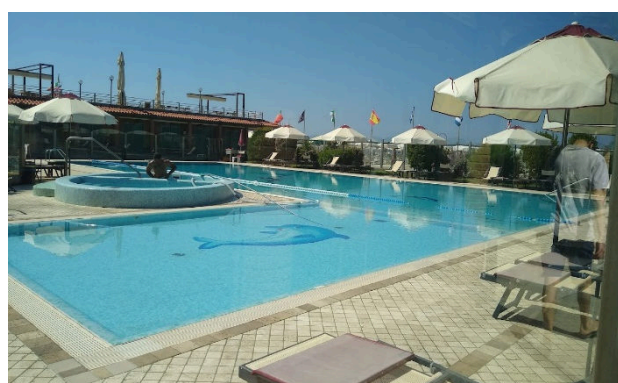
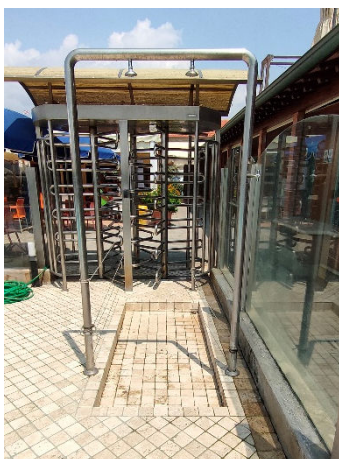



Studi medici/strutture sanitarie

Ospedali nei pressi della struttura	Ospedale Versilia SS1 Via Aurelia n. 335 55049 Lido di Camaiore LU Tel. 0584/6051
Altre strutture sanitarie	Distretto Sanitario ASL 12 Pietrasanta Via Martiri S. Anna 11 Tel. 05846058823 Croce Verde Via Risorgimento, 1 Forte dei Marmi Tel. 058484013 servizio dialisi e primo Soccorso gratuito per i codici bianchi Guardia medica Via Martiri S. Anna Pietrasanta Tel. 0584 616774 Misericordia Via Mazzini Pietrasanta Tel. 058470055 Servizio medico Casa di cura "San Camillo" Via P.I. da Carrara, Forte dei Marmi 37 Tel. 0584 7391 Servizio di dialisi c/o Croce Verde Viale Italico angolo via Risorgimento Forte dei Marmi Tel. 058484013 convenzionato con AUSL

TESTATO DA: **Associazione di Promozione sociale Handy Superabile in estate 2023**

